PIANTA PIANO TERRA
SCALA 1:100

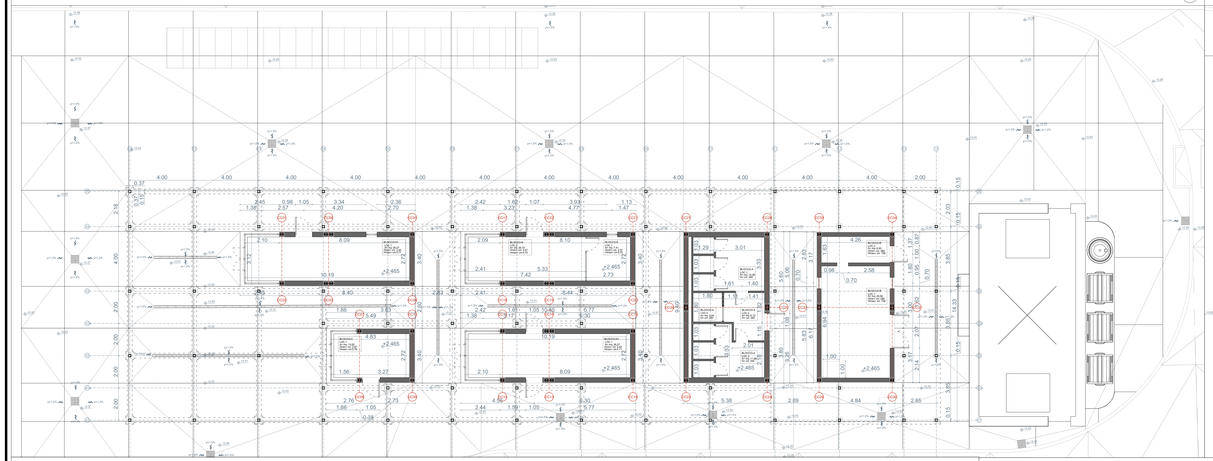

PIANTA COPERTURE
SCALA 1:100

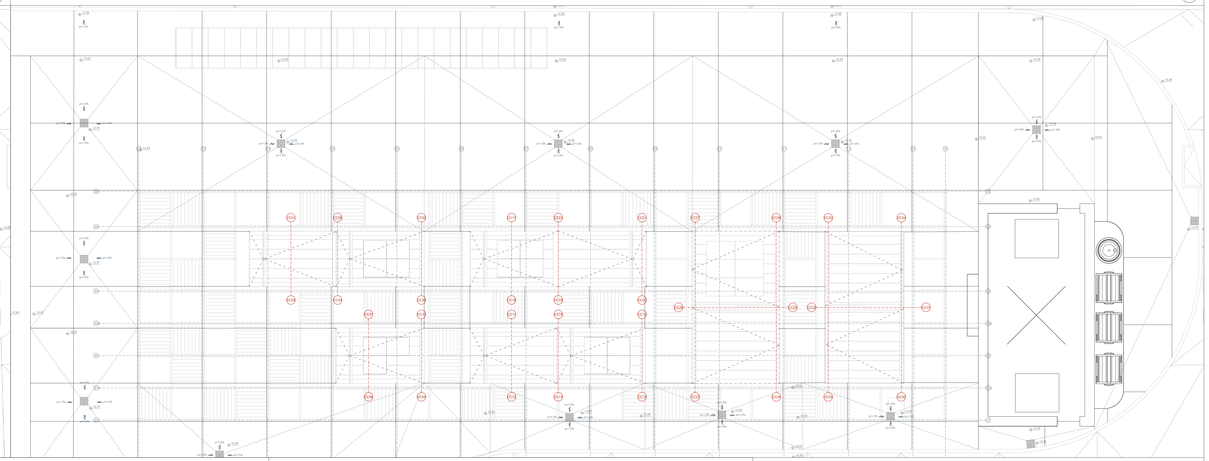

LEGENDA

- A03 — Codice pilastri blocchi commerciali
- PA-03 — Codici pilastri pensalina
- D1 / D18 — Pluviale
- p=1,5% — Pendenza pavimenti 1,5%

SEZIONE A-A'
SCALA 1:100

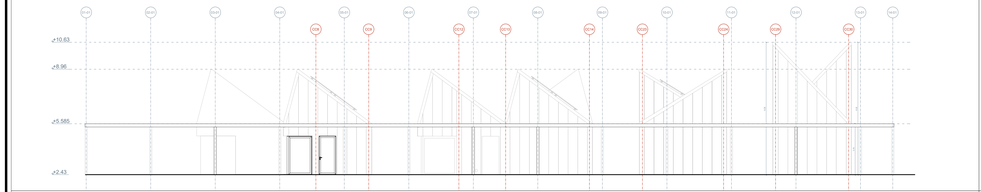

SEZIONE C-C'
SCALA 1:100

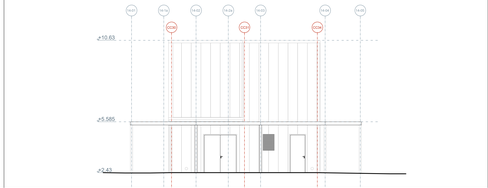

SEZIONE D-D'
SCALA 1:100

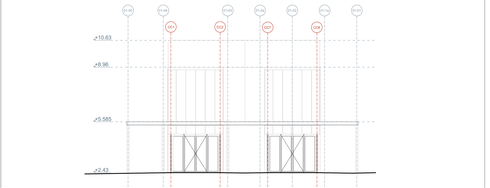

SEZIONE B-B'
SCALA 1:100

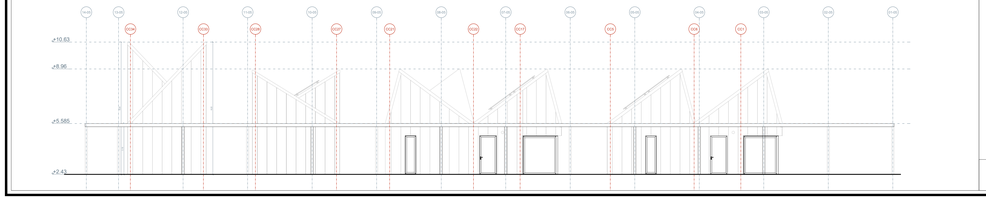

MAPPATURA BRISE SOLEIL
SCALA 1:200

BS.01 - orientamento Nord Sud

BS.02 - orientamento Est Ovest

NAVIGATORE SEZIONI
SCALA 1:200

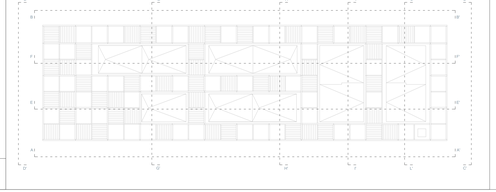

COMUNE DI RAVENNA

«CONCESSIONE MEDIANTE PROJECT FINANCING DEL SERVIZIO DI PROGETTAZIONE, COSTRUZIONE E GESTIONE DELLA STAZIONE MARITTIMA RAVENNA, NONCHÉ DELLE AREE PER LA REALIZZAZIONE E GESTIONE DELLA NUOVA STAZIONE MARITTIMA E DEGLI ALTRI BENI STRUMENTALI ALLA GESTIONE DEL SERVIZIO, NONCHÉ DELLE OPERE DA DARE IN GARA REALIZZARE SULLA BANCHINA CROCIERE DI PORTO CORSIN (FALC AREE DEMANIALI ADIACENTI)»

PROGETTO COSTRUTTIVO

VF COSTRUZIONI GENERALI E RESTAURI

Team progettisti

Ambarq Officine Creative s.r.l.
via Cavalieri di V.Veneto, 2/C 00187 Roma tel. 075 5736108 fax. 075 5736108
via Ugo Bassi, 24 40121 Bologna tel. 051 0929111 fax. 051 0929111
pec:ambarq@legalmail.it - info@ambarq.it - www.ambarq.it
Cod. Fisc. e P.IVA 02183220412 - Cap. Soc. euro 100.000,00 i.v.

Professionista Responsabile progettazione Architettonica
Arch. Massimo Fiorani
Ordine di Roma Arch. PPC n. 5214 - Arch. Laura Gaetani

Rina Consulting S&A SPA
Via Corsica, 12 - 16128 Genova - Italy
Tel. +39 010 5385 1
www.rina.org - info@rina.org

Professionista Responsabile progettazione Impiantistica Strutturale:
Ing. Giovanni Ferrero
Ing. Luca Ferrero
Ing. Alessandro Ferrero
Responsabile Coordinamento Revisione:
Ing. Giovanni Ferrero

Responsabile progettazione prevenzione incendi
Ing. Massimo Lovato
via Cavalieri di V.Veneto, 2/C
00187 Roma tel. 075 5736108 fax. 075 5736108
Tel. 051 0929111 fax. 051 0929111
info@ambarq.it

Direzione lavori
Drees & Sommer SRL
Via Cesare Battisti, 4
Trento 38122 (TN) - Italia

cod. tavola	**RAV PE-H16-004**
oggetto	**Blocco Commerciale**
data	**Dicembre 2025**
Committente	
Ed	
Fondore	
commessa	**2024.01.00**

rev.	data	redatto	verificato	approvato	oggetto revisione

LA PUBLICAZIONE O LA RIPRODUZIONE DEL PRESENTE DOCUMENTO SONO RISERVATE ALSENSI DI LEGGE